

PLAN QUINQUENAL
RED DE RESPONSABILIDAD SOCIAL UNIVERSITARIA
DE LA ODUICAL



2022 – 2026

INDICE

	Pág.
PRIMERA PARTE: ANTECEDENTES Y FUNDAMENTOS DE LA RED DE RESPONSABILIDAD SOCIAL UNIVERSITARIA DE LA ODUICAL	3
SEGUNDA PARTE: PLAN QUINQUENAL 2022 - 2026	9
PALABRAS FINALES	18

PRIMERA PARTE

**ANTECEDENTES Y FUNDAMENTOS DE LA RED DE
RESPONSABILIDAD SOCIAL UNIVERSITARIA DE LA ODUCA**

1.1. ANTECEDENTES BIOGRÁFICOS

Siendo presidente de la ODUICAL, el Dr. Pedro Pablo Rosso, Rector de la Pontificia Universidad Católica de Chile, se organiza en la Pontificia Universidad Católica de Valparaíso, Chile - octubre del 2015 - el Seminario “Responsabilidad social universitaria: la vinculación solidaria y su aporte al desarrollo social de los países”, dando inicio a la creación de la Red de Responsabilidad Social Universitaria de la ODUICAL, creación que se registra en el documento llamado [“Declaración de Valparaíso”](#).

Se congregan en este encuentro los delegados de 12 Universidades:

- De Chile la Pontificia Universidad Católica de Chile, Universidad Católica del Maule, Universidad Católica Silva Henríquez, Universidad Alberto Hurtado y la Pontificia Universidad Católica de Valparaíso
- De Colombia: Universidad Católica de Colombia, Universidad Católica de Manizales.
- De México: Universidad La Salle de Chihuahua, Universidad La Salle de Noreste, Universidad Anáhuac
- De Perú: Universidad Católica Santo Toribio de Mogrovejo
- De Uruguay: Universidad Católica de Uruguay.

En la actualidad integran la Red RSU 45 instituciones de las subregiones de ODUICAL: México Centroamérica y El Caribe Andina; Andina; Cono Sur; Brasil (Figura 1)



Figura 1: Universidades de ODUICAL, Miembros Red de Responsabilidad Social Universitaria – ODUICAL (2025)

1.2. MISION Y OBJETIVOS GENERALES DE LA RED DE RESPONSABILIDAD UNIVERSITARIA DE LA ODUCAL

La Red de Responsabilidad Social Universitaria de ODUCAL (RSU ODUCAL) es un equipo interuniversitario e interdisciplinario integrado por los representantes de las Universidades adscritas a la Red, miembros de ODUCAL, que se unen al propósito de consolidar la apropiación valórica de la responsabilidad social universitaria, en tanto eje transversal de la formación católica universitaria, a través de cuatro ejes o núcleos de desarrollo: formación, investigación, acción-reflexión con/en el territorio, y comunicación.

1.2.1. Misión

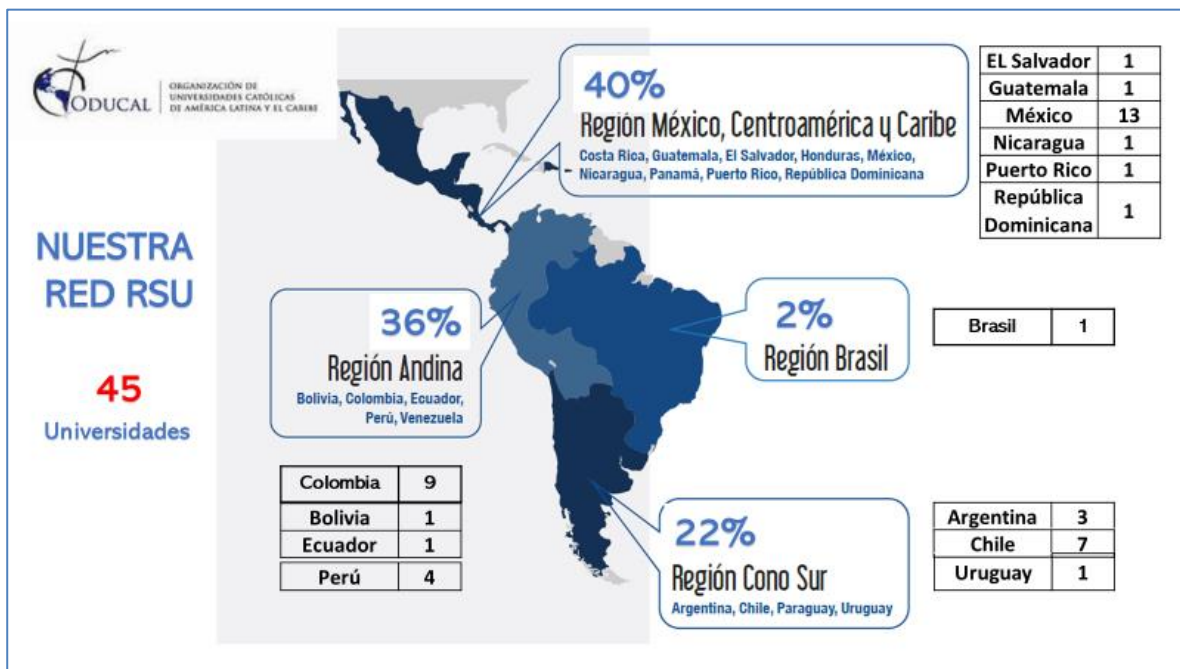
La misión de la Red de RSU, en el marco de la misión ODUCAL, espacio de educación superior católico para América Latina y El Caribe, es contribuir a la reflexión y el progreso de una formación en Responsabilidad Social Universitaria, su integración en la gestión institucional y su desarrollo disciplinar en la investigación. Así, se constituirá en un polo de progreso para la comunidad vinculada, mejorando la calidad de vida de sus habitantes desde el respeto a la dignidad de la persona y sus derechos, el desarrollo de la justicia y el bien común del continente.

1.2.2. Objetivos Generales

Sobre la base de la Declaración de Valparaíso, la RED RSU de ODUCAL se propone los siguientes objetivos generales:

1. Reconocer la Responsabilidad Social Universitaria como un componente valioso de la identidad de las universidades miembros de ODUCAL, y respuesta a su misión de servicio a la Iglesia y a la sociedad.
2. Colaborar con ODUCAL como ente coordinador de un espacio de educación superior católico para América Latina y El Caribe, que incentivará la articulación entre los integrantes de la Red de Responsabilidad Social Universitaria.
3. Consolidar la vinculación solidaria de las universidades católicas asociadas y su aporte al desarrollo social de los países, respetando las características y necesidades inherentes de cada institución.
4. Propiciar espacios para el estudio y la investigación sobre la Responsabilidad Social Universitaria.

1.2.3. Organización Actual

La Red está constituida por un Comité de Base integrada por una Coordinación, una Secretaría, seis representantes de Universidades miembros de las 4 subregiones de ODUCAL y tres

invitadas especiales; y la Asamblea, integrada por los representantes de las Universidades miembros de la Red.

Coordinación	Dra. Gladys Jiménez Alvarado, Pontificia Universidad católica de Valparaíso, Chile
Secretaría	Dr. Ricardo Carrillo Armenta, Universidad católica La Salle Noroeste, México

Miembros del Comité de Base:

Dra. María de Lourdes Borges, Universidad La Salle, Brasil
Dr. José Luis Domínguez García, Universidad católica La Salle Noroeste, México
Lic. Jéssica Décima Fasola; Universidad Católica de Salta, Argentina
Mtro. Rodolfo Torres Gutiérrez. Universidad del valle de Atemajac (UNIVA), México
Mg. Francisco Javier Villar Olaeta, Universidad católica de Temuco, Chile

Miembros Especiales Invitados:

Dra. Cristina de la Cruz Ayuso Universidad de Deusto, Bilbao, España
Dra. Sofia Lavado Huarcaya, Perú
Mg. Farash Valeria Contreras Rodríguez, Colombia

La Asamblea integrada por los Representantes de las Universidades Miembros de la Red, conforman la base de la Red de Responsabilidad Social Universitaria, desde su rol de transferencia y co-construcción conjunta de los lineamientos orientadores de la Red, en el marco de la autonomía propia de las Instituciones de Educación Superior; nace aquí y nutre solidariamente, su fuerza transformadora de modo de hacer realidad esta manera particular de ser, estar, cohabitar y hacer en nuestras instituciones, que es la Responsabilidad Social Universitaria, anclada en el pensamiento social cristiano de la Iglesia, y por tanto de una cultura del cuidado basada en la dignidad de las personas y la justicia, una cultura del encuentro a partir de la custodia del bien y la casa común desde una perspectiva de ecología integral.¹

1.2.4. EJES Y COMISIONES

La Red de RSU -ODUCAL, fundamenta sus acciones anclada en los principios y fundamentos del pensamiento social cristiano, que a su vez nutre cada uno de sus ejes transversales y el quehacer de sus comisiones¹, convocándonos a avanzar no sólo hacia la consecución de los objetivos trazados, sino principalmente fortalecer en común unión nuestro quehacer socialmente responsable, contribuyendo a la tarea que nos señala el Papa Francisco, cuando se refiere a la

¹ ODUICAL (2023). [“Enfoque de la responsabilidad Social Universitaria en la Organización de Universidades Católicas de América Latina y El Caribe”](#) Desafíos para el Cuidado de la Casa Común.

necesaria apertura del individuo respecto de su entorno,

Los individuos aislados pueden perder su capacidad y su libertad para superar la lógica de la razón instrumental y terminan a merced de un consumismo sin ética y sin sentido social y ambiental. A problemas sociales se responde con redes comunitarias, no con la mera suma de bienes individuales: Las exigencias de esta tarea van a ser tan enormes, que no hay forma de satisfacerlas con las posibilidades de la iniciativa individual y de la unión de particulares formados en el individualismo (S.S. Francisco, Carta Encíclica Laudato SI, N° 219, 2015)

En este sentido, la Red se conforma en la actualidad por cuatro ejes², cada uno de ellos orientados a los siguientes objetivos específicos:

EJE DE FORMACIÓN: Conformar una masa crítica en torno a la Responsabilidad Social a nivel de representantes de las universidades ante la Red, docentes y estudiantes, desde un enfoque ético-humanista y una fe católica renovada.

EJE DE INVESTIGACIÓN: Profundizar en las concepciones de RSU y prácticas universitarias realizadas desde claves ético-filosóficas entregadas por las teorías de la responsabilidad.

EJE DE ACCION – REFLEXIÓN EN/CON EL TERRITORIO: Elaborar orientaciones en nuestra vinculación socialmente responsable con las comunidades territoriales, en coherencia con el enfoque de Responsabilidad Social Universitaria de nuestra Red y sus desafíos.

EJE DE COMUNICACIÓN: Difundir, extender y visibilizar el valor de la Responsabilidad Social Universitaria entre los miembros de la Red RSU ODUICAL y sus grupos de interés, orientados a consolidar alianzas y acciones sinérgicas desde la perspectiva de la solidaridad horizontal, la prosocialidad y contribución al bien común tanto del continente como a nivel global.

La figura 2, presenta estos cuatro ejes y su operatividad en el quehacer de cinco comisiones:

² <https://oducal.com/red-de-responsabilidad-social-universitaria/>



Figura 2: Ejes y Comisiones de la Red

Como se señala en la figura 3, la Red está organizada en cinco Comisiones, desde el 2021, luego de la realización del IV Seminario de la Red RSU – ODUICAL; con la finalidad de involucrar a los representantes de la Universidades ante la Red, en la ejecución del Plan trazado, se organizan 5 comisiones:

Comisión 1	Docencia e Investigación
Comisión 2	Escucha Estudiantil
Comisión 3	Medio Ambiente
Comisión 4	Consumo Responsable
Comisión 5	Teoría de la RSU

Y en vinculación directa con la Comisión 2 de Escucha Estudiantil, se crea en el 2029, el Programa Juvenil, coordinado por la Lic. Jéscica Décima Fasola, de la Universidad Católica de Salta, Argentina, junto al Mtro. Rodolfo Torres Gutiérrez, de la Universidad del valle de Atemajac (UNIVA) de México.

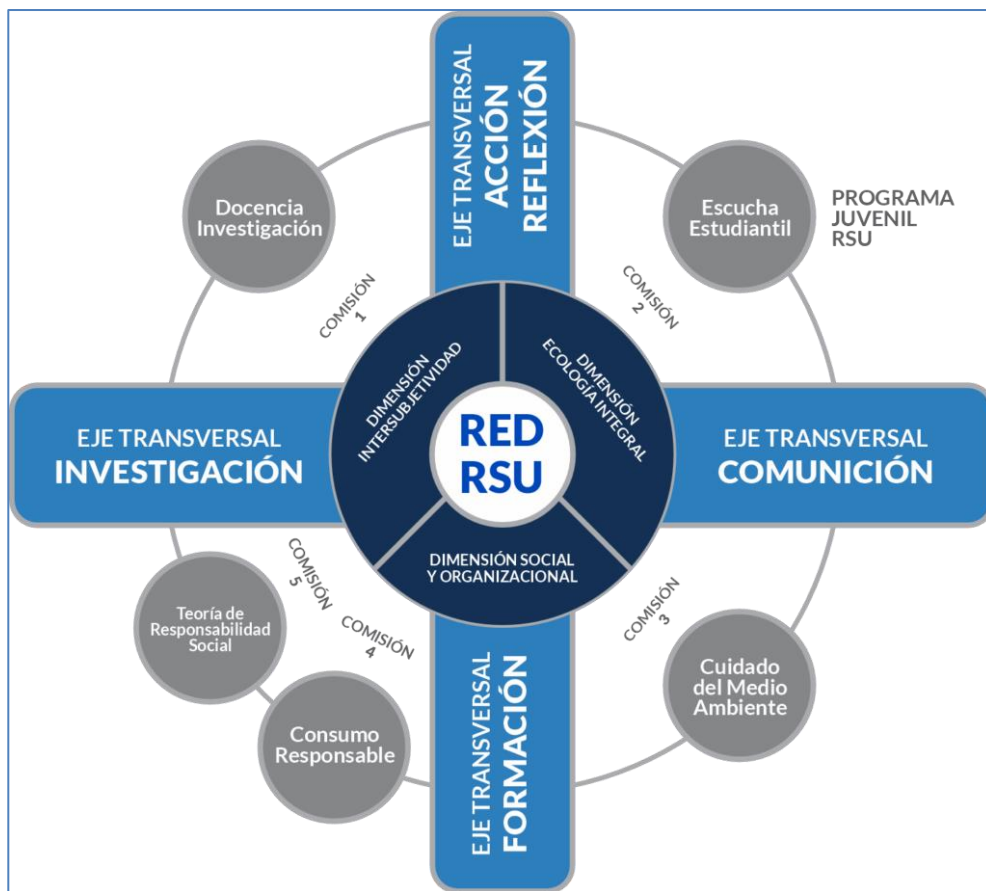

ORGANIZACIÓN DE
UNIVERSIDADES CATÓLICAS
DE AMÉRICA LATINA Y EL CARIBE

SEGUNDA PARTE

PLAN QUINQUENAL

2022 - 2026

2.1. ANTECEDENTES

En el año 2017 se da inicio al proceso de planeación estratégica de la Red de Responsabilidad Social Universitaria (RSU) de la Organización de Universidades Católicas de América Latina y el Caribe (ODUCAL); las fases que lo integraron fueron en un primer momento la conceptualización de los términos implicados en la RSU, posterior la generación de un diagnóstico a estudiantes, docentes y personal no docente de las Universidades miembros de la Red en América Latina y el Caribe en RSU, con base en lo anterior se detectan las áreas de oportunidad y con ello se establecen las líneas estratégicas y acciones del plan estratégico trienal 2019 – 2021 como se visualizan en la tabla 1.

Tabla 1. Plan Estratégico Trienal 2019-2021

LÍNEA PRIORITARIA	OBJETIVO(S) PARA CADA LÍNEA	ACCIONES DE LA RED
LÍNEA 1 Docencia e investigación aplicada en relación con las realidades Territoriales <Estudiantes y docentes>	1.1. Formar a la comunidad universitaria en la línea de responsabilidad social, con un enfoque ético-humanista en vista a co-crear oportunidades de co-transformación social en el abordaje de las realidades territoriales desde la academia y los saberes de las comunidades.	<p>1.1.1. Diseñar un programa de perfeccionamiento on line orientado a la comunidad universitaria en la línea de responsabilidad social, con un enfoque ético-humanista.</p> <ul style="list-style-type: none"> Realizar el estado del arte de las iniciativas institucionales de los miembros de la Red relacionado con la formación en Responsabilidad Social. Definir el diseño del programa de formación en RS que responda a las necesidades de la Red. Crear en la plataforma virtual el programa de formación en RS. <p>1.1.2. Diseñar un programa de formación de semilleros estudiantiles de investigación desde la perspectiva disciplinar e interdisciplinar en clave de responsabilidad social con un enfoque ético-humanista.</p> <ul style="list-style-type: none"> Realizar el estado del arte de las iniciativas institucionales relacionado con la formación de los semilleros estudiantiles en investigación. Definir el diseño del programa de formación de semilleros estudiantiles en investigación. <p>1.1.3. Diseñar investigación conjunta entre las diferentes universidades de la red, en torno a una temática de interés común que contribuya a la generación de oportunidades de co-transformación social en el abordaje de las realidades territoriales desde la academia y los saberes de las comunidades.</p> <ul style="list-style-type: none"> Realizar el estado del arte de las iniciativas institucionales relacionado con investigación en problemáticas sociales en el ámbito comunitario. Definir el diseño del programa de formación de semilleros estudiantiles en investigación.

<p>LÍNEA 2 Participación y espacios de escucha estudiantil</p>	<p>2.1. Reconocer, apoyar y visibilizar las voces, la participación y las iniciativas estudiantiles relacionadas con Responsabilidad Social. 2.2. Potenciar el Voluntariado Estudiantil-ODUCAL como fuerza de cambio que posibilite la escucha profunda y la acción conjunta, priorizando a las personas excluidas.</p>	<p>2.1.1. Organizar un repositorio de iniciativas estudiantiles como espacio de intercambio interuniversitario de las instituciones miembros de la Red.</p> <ul style="list-style-type: none"> • Realizar el estado del arte de las iniciativas estudiantiles en Responsabilidad Social. • Socializar la información y definir tres iniciativas representativas para incidir en América Latina en problemáticas comunes. <p>2.1.2. Organizar acciones de intercambio de las iniciativas estudiantiles, tales como conversatorios, seminarios, foros on line, entre otras posibilidades.</p> <ul style="list-style-type: none"> • Definir dos espacios semestrales de intercambio basados en el Estado del Arte realizado. <p>2.2.1. Diseñar e implementar un programa que informe y forme en solidaridad para el mundo real a través del diálogo y la acción interdisciplinar como alternativas contextualizadas de solución de problemáticas sociales críticas en articulación con la línea 1.</p> <ul style="list-style-type: none"> • Realizar el estado del arte de los programas de voluntariado universitario de las instituciones de la Red.
<p>LÍNEA 3 Directivas y capacitación para el cuidado del medio ambiente en los campus</p>	<p>3.1. Elaborar directivas y formación para el cuidado de un campus seguro y saludable con el fin de generar en la comunidad universitaria “Conciencia Colectiva Ambiental”</p>	<p>3.1.1. Registrar las directivas y planes de acción implementados en vista al cuidado de un campus seguro y saludable de las distintas universidades miembros de la Red.</p> <ul style="list-style-type: none"> • Realizar el estado del arte de las universidades con políticas, programas y prácticas para la convivencia saludable, segura y sostenible. • Establecer relación con el Observatorio Laudado Sí’ de la Universidad Católica de Cota Rica. <p>3.1.2. Integrar en los programas de formación y perfeccionamiento contenidos específicos para la temática de un campus seguro y saludable.</p> <ul style="list-style-type: none"> • Realizar el estado del arte de los programas curriculares para formar “Conciencia colectiva ambiental “en torno al cuidado de la Casa común. • Socializar la información en la red para promover la adopción vigorosa de formación en el cuidado del entorno.
<p>LÍNEA 4 Consumo responsable</p>	<p>4.1 Promover hábitos de consumo responsable en la comunidad universitaria con el fin de lograr una vida sostenible para las actuales y futuras generaciones</p>	<p>4.1.1. Realizar campañas, proyectos, planes de desarrollo, entre otras posibilidades, que permitan la participación de todos los miembros de la comunidad, especialmente de los estudiantes, orientadas a una “conciencia respecto al consumo responsable”</p> <ul style="list-style-type: none"> • Realizar el estado del arte de las iniciativas desarrolladas en torno a crear y fortalecer la “conciencia respecto al consumo responsable”

<p>LÍNEA 5 Enriquecer la teoría de la Responsabilidad Social</p>	<p>5.1. Comprender y reflexionar en torno a los fundamentos de la Responsabilidad Social, principalmente desde su sentido humanista y comunitario, en vista al enriquecimiento de un lenguaje común y acciones consecuentes para la co-transformación de las realidades sociales del continente.</p>	<p>5.1.1. Diseñar e implementar un seminario on line de profundización de los fundamentos éticos de la Responsabilidad Social Territorial, que nutran los planes de acción propios de las Universidades miembro de la Red en vista a la co-transformación de las realidades de los países del continente.</p> <ul style="list-style-type: none"> • Realizar el estado del arte de las iniciativas institucionales relacionado con la formación Ética de la comunidad universitaria. • Definir el diseño del programa de formación en Ética que contribuya a la co-transformación de las realidades más críticas a nivel latinoamericano. • Crear en la plataforma virtual el programa de formación en RS. <p>5.1.2 Participar en los eventos de Responsabilidad Social de América Latina como Red RSU ODUCAL con propuestas colaborativas de varias instituciones miembro.</p> <ul style="list-style-type: none"> • VII FORO REGIONAL DE RESPONSABILIDAD SOCIAL TERRITORIAL del 03 al 05 de octubre de 2019, Pontificia Universidad Católica de Valparaíso –PUCV “CAMINOS INNOVADORES PARA UNA RESPONSABILIDAD SOCIAL EN EL HABITAR EN NUESTRA CASA COMÚN” <p>5.1.2. Realizar el IV Seminario <2020> como espacio de encuentro bianual de la RED para el diálogo, la reflexión, evaluación y retroalimentación del Plan Quinquenal a dos años de su implementación.</p> <ul style="list-style-type: none"> • Definir el Programa del IV Seminario que se realizará en la Universidad Santo Toribio de Mogrovejo, Chiclayo, Perú.
--	--	---

Finalizado este plan, en el año 2022, se formula y se da inicio al Plan Quinquenal 2022 – 2026 que se presenta a continuación.

EJE	OBJETIVOS GENERALES POR EJE	OBJETIVOS ESPECIFICOS POR EJE	ORGANIZACIÓN TEMPORAL	METAS COMISIÓN 1 Docencia Investigación	METAS COMISIÓN 2 Escucha Estudiantil	METAS COMISIÓN 3 Medio Ambiente	METAS COMISIÓN 4 Consumo Responsable	METAS COMISIÓN 5 Teoría de la RSU
FORMACIÓN – INVESTIGACIÓN – ACCIÓN	Articular los ejes del plan quinquenal de la Red en la realización de reuniones con autoridades, eventos, acciones en/con el territorio y comunicación estratégica en redes sociales	ACCIONES TRANSVERSALES DE LA RED	2022 a 2026	REUNIONES EVENTOS	Realizar una reunión anual con equipos de Rectoría y Directivos Superiores con el propósito de dar a conocer los logros de la Red en el marco del Plan Quinquenal.			
					Diseñar y realizar el SEMINARIO ANUAL DE LA RED, en torno a las temáticas sobre RSU y el compromiso de las Universidades Católicas con la sociedad y las problemáticas que aquejan principalmente, a Latinoamérica y El Caribe.			
					Diseñar y realizar la ASAMBLEA ANUAL con los representantes de las Universidades miembro de la Red, cuyo propósito es dar a conocer el plan quinquenal y sus logros durante cada año.			
					Diseñar y realizar ENCUENTRO JUVENIL ANUAL de la Red			
				ACCIÓN	Diseñar y articular proyectos entre Redes, Programas de ODUICAL			
				COMUNICACIÓN	Publicar la memoria anual de la Red RSU – ODUICAL, en vista a su posicionamiento			
FORMACIÓN	Conformar una masa crítica a nivel de representantes universidades ante la Red, docentes y estudiantes, desde un enfoque ético-humanista y una fe católica renovada	Analizar con directivos, integrantes de las comisiones por Línea, en torno al Plan de Acción, sus avances y desafíos para las universidades católicas, desde la RSU como eje transversal a las funciones sustantivas institucionales.	2022 a 2026	Realizar reuniones quincenales con la Comisión 1 Investigación - Docencia	Realizar reuniones mensuales con la Comisión 2 Escucha Estudiantil	Realizar reuniones quincenales con docentes participantes de la Comisión 3 en torno al Plan de Acción, sus avances y desafíos para las universidades católicas, desde la RSU	Realizar reuniones, una por semestre, con docentes de la Comisión 4, en torno al Plan de Acción, sus avances y desafíos para las universidades católicas, desde la RSU	Realizar reuniones quincenales con docentes participantes de esta Comisión 5 en torno al Plan de Acción, sus avances y desafíos para las universidades católicas, desde la RSU
					Realizar reuniones mensuales con estudiantes de las Universidades miembros de esta Línea en torno al Plan de Acción, sus avances y desafíos			

EJE	OBJETIVOS GENERALES POR EJE	OBJETIVOS ESPECIFICOS POR EJE	ORGANIZACIÓN TEMPORAL	METAS COMISIÓN 1 Docencia Investigación	METAS COMISIÓN 2 Escucha Estudiantil	METAS COMISIÓN 3 Medio Ambiente	METAS COMISIÓN 4 Consumo Responsable	METAS COMISIÓN 5 Teoría de la RSU
EJE FORMACION		Perfeccionar a docentes y estudiantes como mediadores del proceso de formación en RS de los y las estudiantes, desde un enfoque ético-humanista.	2022 - 2023	Implementar el Diplomado: Formación en RSU, con la participación de al menos dos docentes de cada una de las universidades miembro de la Red. Tercera cohorte	Implementar un programa de inducción a los/las estudiantes que ingresan a la Comisión de Escucha Estudiantil en vista a la apropiación de identidad y compromiso con el Plan de Acción programado, en general, y la Comisión, en particular.	Sensibilizar y actualizar a equipos de gestión en relación con la medición del Índice de Ecología Integral que orienten las decisiones institucionales respecto a una ecología integral, a partir del 2023	Realizar tres campañas, entre otras posibilidades de difusión, que permitan la socialización de orientaciones relacionadas con el consumo responsable de las comunidades universitarias a partir del 2023	Realizar dos conversatorios de reflexión y socialización sobre los presupuestos teóricos de la RSU, a través del Seminario “Tejiendo redes en clave de Responsabilidad Social”
			2022 - 2026	Realizar reuniones mensuales <4 al año> del grupo de Estudio conformado por cohortes Diplomado RSU 2021 - 2022, en torno a tres ejes: a. Análisis de prácticas	Diseñar e implementar un programa de Diplomado orientado a la formación en RSU de los jóvenes integrantes de la Comisión. Organizar un repositorio de iniciativas estudiantiles	Organizar un repositorio de iniciativas medioambiental	Organizar un repositorio de iniciativas de consumo	

				b. Generación de conocimiento c. Exploración de la Didáctica de la RSU	como espacio de intercambio interuniversitario de las instituciones miembro de la Red. Diseñar e implementar programa de movilidad estudiantil del Programa Juvenil en las Universidades miembros de la Red para ejecutar 2024	es de las universidades miembros de la Red.	responsable de las universidades miembros de la Red	
EJE INVESTIGACIÓN Y PUBLICACIONES	Profundizar en las concepciones de RSU a través de claves ético-filosóficas entregadas por las teorías de la responsabilidad, mediante, fundamentalmente de metodologías cualitativas	Profundizar en las concepciones y evaluaciones de RSU en las Universidades miembros de la Red.	2022 - 2026	Diseñar y desarrollar una investigación que profundice en las concepciones y evaluación de RSU y su relación con algunas declaraciones institucionales y claves ético-filosóficas las teorías de la		Socializar los resultados del cuestionario aplicado a las universidades miembros de la Red respecto al Compromiso Ambiental Realizar una publicación relacionada al estudio sobre Compromiso Ambiental desarrollado en el 2022	Socializar los resultados del estudio sobre consumo responsable realizado en el 2021, a las autoridades, representantes y docentes miembros de la Red	Elaborar marco teórico referencial en torno a la RSU como universidades católicas, como resultado del proceso reflexivo de los miembros de esta Comisión durante el 2021 – 2022.

EJE	OBJETIVOS GENERALES POR EJE	OBJETIVOS ESPECIFICOS POR EJE	ORGANIZACIÓN TEMPORAL	METAS COMISIÓN 1 Docencia Investigación	METAS COMISIÓN 2 Escucha Estudiantil	METAS COMISIÓN 3 Medio Ambiente	METAS COMISIÓN 4 Consumo Responsable	METAS COMISIÓN 5 Teoría de la RSU
EJE INVESTIGACIÓN Y PUBLICATIONES				Socializar los resultados de los estudios realizados en las universidades miembros de la Red		<p>Sensibilizar a los representantes ante la Red respecto al proceso de medición del Índice de Ecología Integral.</p> <p>Realizar un estudio em torno al Índice de ecología integral</p> <p>Realizar Encuentro anual en torno a las buenas prácticas ambientales implementadas a raíz de los resultados del estudio de medición del Índice de Ecología Integral</p> <p>Desarrollar estudio del arte de las Prácticas ambientales en Universidades miembros de la Red.</p>		Socializar el documento elaborado con las declaraciones sobre RSU a las distintas instancias regionales: Directivos de ODUICAL, autoridades universidades miembro de la Red, FIUC, entre otras instituciones.

EJE	OBJETIVOS GENERALES POR EJE	OBJETIVOS ESPECIFICOS POR EJE	ORGANIZACIÓN TEMPORAL	METAS EJE 3
EJE REFLEXION – ACCION EN /CON TERRITORIOS	Liderar prosocialmente el desarrollo de proyectos, orientados por las Encíclicas Laudato Si y Fratelli Tutti del Papa Francisco, constituidos como espacios de encuentro de saberes y oportunidades de innovación social, que propendan en la solución de problemáticas sociales. teniendo especial atención en los grupos más vulnerados	Diseñar, implementar y liderar prosocialmente el desarrollo de proyectos, relacionados con los desafíos prioritarios según la regionalización de ODUICAL, orientados a contribuir a la superación de las graves problemáticas sociales – medioambientales actuales, teniendo especial atención en los grupos que viven en condiciones de mayor vulnerabilidad	2022	Constituir un comité asesor con participación de miembros de las Universidades que integran el Comité de Base, que coordine las acciones genéricas a realizar en el marco de los 4 proyectos en y con los territorios donde habitan las universidades que voluntariamente deciden participar. (2022)
			2022	Realizar un diagnóstico participativo que dé cuenta de las principales problemáticas sociales y medioambientales que aquejan a las comunidades de los territorios, según la regionalización de ODUICAL y las orientaciones del Comité Asesor, con la participación voluntaria de las universidades miembros de la red, y coordinado por el Comité Asesor (2022)
			2022	Priorizar junto a las comunidades territoriales participantes, las principales problemáticas sociales diagnosticadas que les aquejan y deciden contribuir a superar. (2022)
			2023 - 2024	Diseñar, implementar y liderar los proyectos según región de ODUICAL, a partir del diagnóstico participativo realizados con las comunidades territoriales y las universidades que voluntariamente participan por región. (2023 y 2024)
			2025	Evaluar los logros en cada uno de los proyectos diseñados con la participación de todos los involucrados de las universidades participantes y miembros de las comunidades territoriales participantes
			2025	Socializar los logros en cada una de las regiones de ODUICAL al interior de la Red, como de ODUICAL y otras instancias gubernamentales y privadas.
			2026	Publicar la experiencia desarrollada, sus logros, aciertos, desaciertos, proyecciones y aprendizajes por Universidad participante

PALABRAS FINALES

Finalizamos esta presentación general y actualizada de la Red de Responsabilidad Social Universitaria, con el llamado del Santo Padre Francisco (2025), cuando nos dice que,

Debemos mantener encendida la llama de la esperanza que nos ha sido dada, y hacer todo lo posible para que cada uno recupere la fuerza y la certeza de mirar al futuro con mente abierta, corazón confiado y amplitud de miras. El próximo Jubileo puede ayudar mucho a restablecer un clima de esperanza y confianza, como signo de un nuevo renacimiento que todos percibimos como urgente. Por esa razón elegí el lema Peregrinos de la Esperanza. Todo esto será posible si somos capaces de recuperar el sentido de la fraternidad universal, si no cerramos los ojos ante la tragedia de la pobreza galopante que impide a millones de hombres, mujeres, jóvenes y niños vivir de manera humanamente digna. Pienso especialmente en los numerosos refugiados que se ven obligados a abandonar sus tierras. Ojalá que las voces de los pobres sean escuchadas en este tiempo de preparación al Jubileo que, según el mandato bíblico, devuelve a cada uno el acceso a los frutos de la tierra

Nos convoca a preguntarnos en torno al sentido de la de la fraternidad universal, como así mismo por el sentido de nuestro propósito de vida desde lo intrapersonal, interpersonal y comunitario de la Responsabilidad Social Universitaria (RSU); a un aprendizaje vivo y encarnado de la coherencia entre el pensar sintiente con la acción de modo de desplegar nuestras potencialidades recibidas en favor de nuestro prójimo, especialmente, hermanos y hermanas que han sido vulnerados en sus derechos.

En este sentido, al finalizar nuestra publicación sobre el Modelo de RSU (2023), se dice:

Este proceso o reflexión siempre está inacabado. Creemos que es un fruto bueno de estos años de trabajo fraterno de nuestra red de RSU ODUICAL, marcados por la PANDEMIA de COVID 19, que reforzaron nuestra conciencia de llamado evangélico a ser Buena Noticia para el mundo desde nuestro quehacer y ser universitario católico. Y que, como ha sido así hasta ahora, requerirá a futuro, de nuevas comprensiones y contextualizaciones en la medida en que sepamos discernir, como nos anima la *Gaudium et Spes*, los signos de los tiempos, los cuales son voz de Dios para transformarnos como Iglesia de Jesús, en su misión de construir su Reino en medio del mundo (pp. 45-46).

Es nuestra invitación como Red de ODUICAL. Les esperamos con sentido entusiasmo.